Comment se comporte notre cerveau surchargé par le numérique

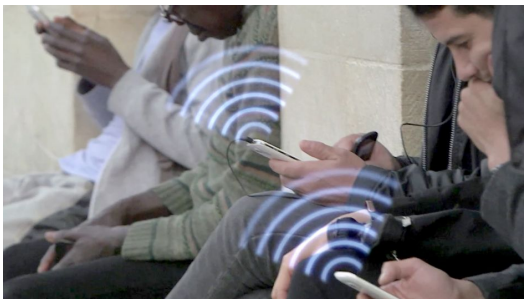	Comment se comporte notre cerveau surchargé par le numérique

Samedi 3 septembre, ARTE a diffusé un excellent reportage sur la manière dont notre cerveau se comporte face à nos vies de plus en plus hyper connectées : « HYPERCONNECTÉS : LE CERVEAU EN SURCHARGE ».

Grâce aux smartphones, ordinateurs et autres tablettes, nous sommes reliés au monde en continu. Mais ce déluge d'informations menace notre bien-être. Alliant témoignages de cadres victimes de burn out et explications de chercheurs en neurosciences, en informatique ou en sciences de l'information et de la communication, ce documentaire captivant passe en revue les dangers de cette surcharge sur le cerveau. Il explore aussi des solutions pour s'en prémunir, des méthodes de filtrage de l'information aux innovations censées adapter la technologie à nos besoins et à nos limites.

Chaque jour, cent cinquante milliards d'e-mails sont échangés dans le monde. Les SMS, les fils d'actualité et les réseaux sociaux font également partie intégrante de notre quotidien connecté, tant au bureau qu'à l'extérieur. Nous disposons ainsi de tout un attirail technologique qui permet de rester en contact avec nos amis, nos collègues, et qui sollicite sans cesse notre attention. Comment notre cerveau réagit-il face à cette avalanche permanente de données ? Existe-t-il une limite au-delà de laquelle nous ne parvenons plus à traiter les informations ? Perte de concentration, stress, épuisement mental, voire dépression… : si les outils connectés augmentent la productivité au travail, des études montrent aussi que le trop-plein numérique qui envahit nos existences tend à diminuer les capacités cognitives.

Un documentaire de Laurence Serfaty (France, 52´), diffusé sur ARTE le samedi 3 septembre à 22h20

A voir et à revoir sur Arte +7 pendant encore quelques jours !

si vous ne voyez pas la vidéo, le lien

Denis JACOPINI est Expert Informatique assermenté spécialisé en cybercriminalité et en protection des données personnelles.

- Expertises techniques (virus, espions, piratages, fraudes, arnaques Internet...) et judiciaires (investigations téléphones, disques durs, e-mails, contentieux, détournements de clientèle...) ;
- Expertises de systèmes de vote électronique ;
- Formations et conférences en cybercriminalité ;
- Formation de C.I.L. (Correspondants Informatique et Libertés) ;
- Accompagnement à la mise en conformité CNIL de votre établissement.

Le Net Expert INFORMATIQUE
Consultant en Cybercriminalité et en Protection des Données Personnelles

Contactez-nous

Réagissez à cet article

Original de l'article mis en page : Hyperconnectés : le

cerveau en surcharge

La Joconde prend vie grâce à Samsung et son impressionnante IA

La Joconde prend vie grâce à l’intelligence artificielle de Samsung qui est capable d’animer le visage de Mona Lisa et d’autres figures historiques ou personnalités publiques. Les démonstrations ne sont pas parfaites, mais impressionnent tout de même…[lire la suite]

[block id="24761" title="Pied de page HAUT"]

Quelques articles sélectionnés par notre Expert qui pourraient aussi vous intéresser :

Les 10 conseils pour ne pas se faire «hacker» pendant l'été
Les meilleurs conseils pour choisir vos mots de passe
Victime d'un piratage informatique, quelles sont les bonnes pratiques ?
Victime d'usurpation d'identité sur facebook, tweeter ? Portez plainte mais d'après quel article de loi ?
Attaques informatiques : comment les repérer ?

[block id="24760" title="Pied de page BAS"]

Source : *Regardez La Joconde prendre vie grâce à Samsung et son impressionnante IA – FrAndroid*

Facebook a fait se perdre une IA dans New York pour lui apprendre à communiquer

Notre métier en RGPD et en CYBER : Auditer, Expertiser, Accompagner, Former et Informer

LE NET EXPERT AUDITS & EXPERTISES | EXPERTISES DE SYSTÈMES DE VOTES ELECTRONIQUES LENETEXPERT.fr | RGPD CYBER LE NET EXPERT MISES EN CONFORMITÉ | SPY DETECTION Services de détection de logiciels espions | LE NET EXPERT FORMATIONS | LE NET EXPERT ARNAQUES & PIRATAGES

Facebook a fait se perdre une IA dans New York pour lui apprendre à communiquer

« Les meilleurs systèmes d'intelligence artificielle ont moins de sens commun qu'un rat », avait déclaré Yann LeCun au mois de janvier dernier lors d'un passage à Paris.…[Lire la suite]

[block id="24761" title="Pied de page HAUT"]

[block id="24881" title="Pied de page Contenu Cyber"]

[block id="24760" title="Pied de page BAS"]

Intelligence artificielle : Microsoft choisit Castelnau-le-Lez

Notre métier en RGPD et en CYBER : Auditer, Expertiser, Accompagner, Former et Informer

LE NET EXPERT AUDITS & EXPERTISES | EXPERTISES DE SYSTÈMES DE VOTES ELECTRONIQUES LENETEXPERT.fr | RGPD CYBER LE NET EXPERT MISES EN CONFORMITÉ | SPY DETECTION Services de détection de logiciels espions | LE NET EXPERT FORMATIONS | LE NET EXPERT ARNAQUES & PIRATAGES

Intelligence artificielle : Microsoft choisit Castelnau-le-Lez

À la rentrée, la multinationale américaine va ouvrir à Castelnau-le-Lez, à la périphérie nord-est de Montpellier, une école IA Microsoft chargée de former des développeurs et développeuses en intelligence artificielle.…[Lire la suite]

[block id="24761" title="Pied de page HAUT"]

Quelques articles sélectionnés par notre Expert qui pourraient aussi vous intéresser :

Les 10 conseils pour ne pas se faire «hacker» pendant l'été
Les meilleurs conseils pour choisir vos mots de passe
Victime d'un piratage informatique, quelles sont les bonnes pratiques ?
Victime d'usurpation d'identité sur facebook, tweeter ? Portez plainte mais d'après quel article de loi ?
Attaques informatiques : comment les repérer ?

[block id="24760" title="Pied de page BAS"]

I.A. : la faille inattendue dans la reconnaissance d’images

Ce sont les meilleurs algorithmes du monde. Des machines fantastiques capables de dépasser les capacités humaines de reconnaissance visuelle : ces réseaux de neurones profonds sont capables d’identifier en un clin d’œil n’importe quel objet, animal, visage humain ou panneau de signalisation……[Lire la suite]

[block id="24761" title="Pied de page HAUT"]

Quelques articles sélectionnés par notre Expert qui pourraient aussi vous intéresser :

Les 10 conseils pour ne pas se faire «hacker» pendant l'été
Les meilleurs conseils pour choisir vos mots de passe
Victime d'un piratage informatique, quelles sont les bonnes pratiques ?
Victime d'usurpation d'identité sur facebook, tweeter ? Portez plainte mais d'après quel article de loi ?
Attaques informatiques : comment les repérer ?

[block id="24760" title="Pied de page BAS"]

La CNIL remet en cause le fonctionnement de la plate-forme APB

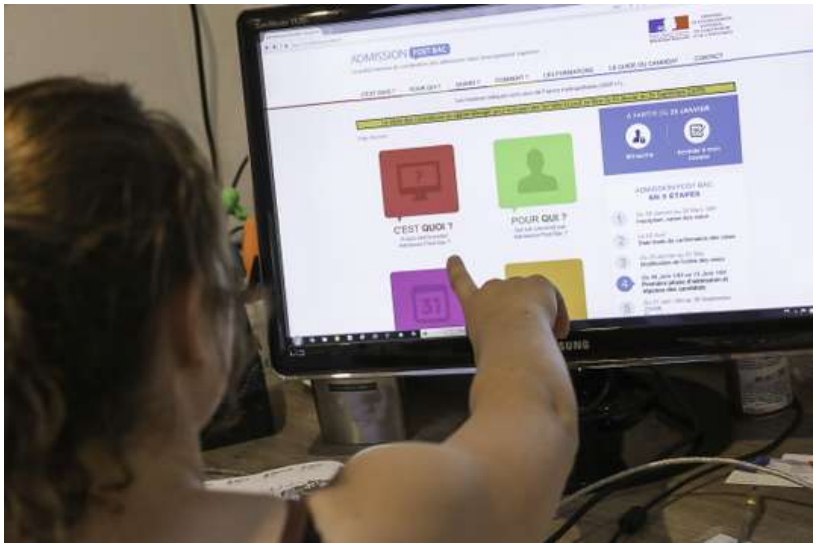

La CNIL remet en cause le fonctionnement de la plate-forme APB

Dans un avis rendu public jeudi 28 septembre, la Commission met en demeure le ministère de l'enseignement supérieur de « cesser de prendre des décisions concernant des personnes sur le seul fondement d'un algorithme ».

C'est un nouveau coup porté à la plate-forme Admission post-bac (APB), qui permet de faire ses vœux d'orientation dans l'enseignement supérieur. Dans une décision du 30 août rendue publique jeudi 28 septembre, la Commission nationale de l'informatique et des libertés (CNIL) met en demeure le ministère de l'enseignement supérieur de « cesser de prendre des décisions concernant des personnes sur le seul fondement d'un algorithme et de faire preuve de plus de transparence » dans l'utilisation de la plate-forme.
Cette décision, qui « n'est pas une sanction », précise la CNIL, oblige cependant le ministère à se mettre en conformité avec la loi « dans un délai de trois mois ». Elle intervient suite aux polémiques qui ont émaillé la session 2017 d'APB. Notamment autour des milliers de candidats n'ayant pas reçu de proposition lors des trois phases de la procédure. Mais surtout en raison de l'utilisation du tirage au sort pour départager les candidats trop nombreux à l'entrée des filières universitaires en tension. Tirage au sort régulièrement remis en cause devant les tribunaux administratifs, qui estiment qu'il ne repose sur aucune base légale…[lire la suite]

Besoin d'un formateur RGPD ? Besoin de former votre futur DPO ? Contactez-nous

---

A Lire aussi :
Règlement (UE) 2016/679 du Parlement européen et du Conseil du 27 avril 2016
DIRECTIVE (UE) 2016/680 DU PARLEMENT EUROPÉEN ET DU CONSEIL du 27 avril 2016
Le RGPD, règlement européen de protection des données. Comment devenir DPO ?
Comprendre le Règlement Européen sur les données personnelles en 6 étapes
Notre sélection d'articles sur le RGPD (Règlement Européen sur la Protection des données Personnelles) et les DPO (Délégués à la Protection des Données)

Notre métier : Vous accompagner dans vos démarches de mise en conformité avec la réglementation relative à la protection des données à caractère personnel.
Par des actions de formation, de sensibilisation ou d'audits dans toute la France et à l'étranger, nous répondons aux préoccupations des décideurs et des utilisateurs en matière de cybersécurité et de mise en conformité avec le règlement Européen relatif à la Protection des Données à caractère personnel (RGPD) en vous assistant dans la mise en place d'un Correspondant Informatique et Libertés (CIL) ou d'un Data Protection Officer (DPO) dans votre établissement.. (Autorisation de la Direction du travail de l'Emploi et de la Formation Professionnelle n°93 84 03041 84)
Plus d'informations sur : https://www.lenetexpert.fr/formations-cybercriminalite-protection-des-donnees-personnelles

---

Denis JACOPINI est Expert Judiciaire en Informatique spécialisé en « Sécurité » « Cybercriminalité » et en protection des « Données à Caractère Personnel ».

- Audits Sécurité (ISO 27005) ;
- Expertises techniques et judiciaires (Avis techniques, Recherche de preuves téléphones, disques durs, e-mails, contentieux, détournements de clientèle...) ;
- Expertises de systèmes de vote électronique ;
- Formations et conférences en cybercriminalité ; (Autorisation de la DRTEF n°93 84 03041 84)
- Formation de C.I.L. (Correspondants Informatique et Libertés) ;
- Accompagnement à la mise en conformité CNIL de votre établissement.

Le Net Expert INFORMATIQUE Cybersécurité & Conformité

Contactez-nous

Réagissez à cet article

Source : *La CNIL remet en cause le fonctionnement de la plate-forme APB*

Intelligence artificielle: y a-t-il un pilote dans la maison ?

Intelligence artificielle: y a-t-il un pilote dans la maison ?

C’est un véritable chef d’orchestre qui vient d’arriver dans le secteur des nouvelles technologies. Les assistants personnels commandent les objets connectés, la domotique mais aussi répondent à vos questions. Dernier arrivé en France : Google Home qui allie la puissance de son moteur de recherche à un boîtier qui promet de modifier nos vies à la maison, voire nos habitudes futures avec les nouvelles technologies.

Mais de quoi s’agit-il exactement ? Les boîtiers truffés de micros (des micros ultra-sensibles et un système de traitement du langage naturel perfectionné pour Google Home) et d’un haut-parleur sont connectés au Wifi de la maison. Ils vont pouvoir ainsi tirer tout leur potentiel dès que vous les déclenchez avec des mots magiques comme « *OK Google* » ou « *Alexa* ».
Vous dialoguez alors en direct avec une intelligence artificielle. Chacune a les caractéristiques de sa marque : Apple, Google, Amazon ou Microsoft. C’est cette dernière qui va s’efforcer de répondre à toutes vos questions ou vos demandes domotiques. Le marché des nouvelles technologiques est depuis quelques années dopé par ces intelligences artificielles qui promettent désormais d’intervenir directement dans votre vie de tous les jours…[lire la suite]

NOTRE MÉTIER :

EXPERTISES / COLLECTE & RECHERCHE DE PREUVES : Nous mettons à votre disposition notre expérience en matière d’expertise technique et judiciaire ainsi que nos meilleurs équipements en vue de collecter ou rechercher des preuves dans des téléphones, ordinateurs et autres équipements numériques;

PRÉVENTION : Nous vous apprenons à vous protéger des pirates informatiques (attaques, arnaques, cryptovirus…) sous forme de conférences, d’audits ou de formations ;

SUPERVISION : En collaboration avec votre société de maintenance informatique, nous assurons le suivi de la sécurité de votre installation pour son efficience maximale ;

AUDITS CNIL / AUDIT SÉCURITÉ / ANALYSE D’IMPACT : Fort de notre expérience d’une vingtaine d’années, de notre certification en gestion des risques en Sécurité des Systèmes d’Information (ISO 27005) et des formations suivies auprès de la CNIL, nous réaliseront un état des lieux (audit) de votre installation en vue de son amélioration, d’une analyse d’impact ou de sa mise en conformité ;

MISE EN CONFORMITÉ CNIL/RGPD : Nous mettons à niveau une personne de votre établissement qui deviendra référent CNIL et nous l’assistons dans vos démarches de mise en conformité avec le RGPD (Réglement Européen relatif à la Protection des Données à caractère personnel).

Besoin d’un Expert ? contactez-vous

NOS FORMATIONS

: https://www.lenetexpert.fr/formations-cybercriminalite-protection-des-donnees-personnelles
(Numéro formateur n°93 84 03041 84 (Autorisation de la Direction du travail de l’Emploi et de la Formation Professionnelle)

Denis JACOPINI est Expert Judiciaire en Informatique spécialisé en « Sécurité » « Cybercriminalité » et en protection des « Données à Caractère Personnel ».

- Audits Sécurité (ISO 27005) ;
- Expertises techniques et judiciaires (Avis techniques, Recherche de preuves téléphones, disques durs, e-mails, contentieux, détournements de clientèle…) ;
- Expertises de systèmes de vote électronique ;
- Formations et conférences en cybercriminalité ; (Autorisation de la DRTEF n°93 84 03041 84)
- Formation de C.I.L. (Correspondants Informatique et Libertés) ;
- Accompagnement à la mise en conformité CNIL de votre établissement.

Le Net Expert INFORMATIQUE Cybersécurité & Conformité

Contactez-nous

Réagissez à cet article

Source : *Intelligence artificielle: y a-t-il un pilote dans la maison? – Hebdo – RFI*

Facebook utilise l'intelligence artificielle pour détecter les fausses publicités

Vous est-il déjà arrivé de cliquer sur une publicité vantant un produit précis pour finalement être emmené sur quelque chose de totalement différent ? Une mauvaise expérience qui arrive assez souvent.…[Lire la suite]

Notre métier : Vous aider à vous protéger des pirates informatiques (attaques, arnaques, cryptovirus…) et vous assister dans vos démarches de mise en conformité avec la réglementation relative à la protection des données à caractère personnel.
Par des actions de formation, de sensibilisation ou d'audits

dans toute la France et à l'étranger, nous répondons aux préoccupations des décideurs et des utilisateurs en matière de cybersécurité et de mise en conformité avec le règlement Européen relatif à la Protection des Données à caractère personnel (RGPD) en vous assistant dans la mise en place d'un Correspondant Informatique et Libertés (CIL) ou d'un Data Protection Officer (DPO) dans votre établissement.. (Autorisation de la Direction du travail de l'Emploi et de la Formation Professionnelle n°93 84 03041 84)
Plus d'informations sur sur cette page.

Denis JACOPINI est Expert Informatique assermenté spécialisé en cybercriminalité et en protection des données personnelles.

- Expertises techniques (virus, espions, piratages, fraudes, arnaques Internet...) et judiciaires (investigations téléphones, disques durs, e-mails, contentieux, détournements de clientèle...) ;
- Expertises de systèmes de vote électronique ;
- Formations et conférences en cybercriminalité ;
- Formation de C.I.L. (Correspondants Informatique et Libertés) ;
- Accompagnement à la mise en conformité CNIL de votre établissement.

Le Net Expert INFORMATIQUE
Consultant en Cybercriminalité et en Protection des Données Personnelles

Contactez-nous

Réagissez à cet article

Cette intelligence artificielle prédit les suicides avec une précision de 80 à 90%

Deux universités américaines ont mis au point une intelligence artificielle capable de prédire avec précision les risques de suicide concernant un individu. Cette I.A se base sur des données issues de dossiers médicaux à risque.…[Lire la suite]

Notre métier : Vous aider à vous protéger des pirates informatiques (attaques, arnaques, cryptovirus…) et vous assister dans vos démarches de mise en conformité avec la réglementation relative à la protection des données à caractère personnel.
Par des actions de formation, de sensibilisation ou d'audits dans toute la France et à l'étranger, nous répondons aux préoccupations des décideurs et des utilisateurs en matière de cybersécurité et de mise en conformité avec le règlement Européen relatif à la Protection des Données à caractère personnel (RGPD) en vous assistant dans la mise en place d'un Correspondant Informatique et Libertés (CIL) ou d'un Data

Protection Officer (DPO) dans votre établissement.. (Autorisation de la Direction du travail de l'Emploi et de la Formation Professionnelle n°93 84 03041 84)
Plus d'informations sur sur cette page.

Denis JACOPINI est Expert Informatique assermenté spécialisé en cybercriminalité et en protection des données personnelles.

- Expertises techniques (virus, espions, piratages, fraudes, arnaques Internet...) et judiciaires (investigations téléphones, disques durs, e-mails, contentieux, détournements de clientèle...) ;
- Expertises de systèmes de vote électronique ;
- Formations et conférences en cybercriminalité ;
- Formation de C.I.L. (Correspondants Informatique et Libertés) ;
- Accompagnement à la mise en conformité CNIL de votre établissement.

Le Net Expert INFORMATIQUE
Consultant en Cybercriminalité et en Protection des Données Personnelles

Contactez-nous

Réagissez à cet article

Intelligence artificielle: dans 50 ans, il n'y aura plus de boulot…

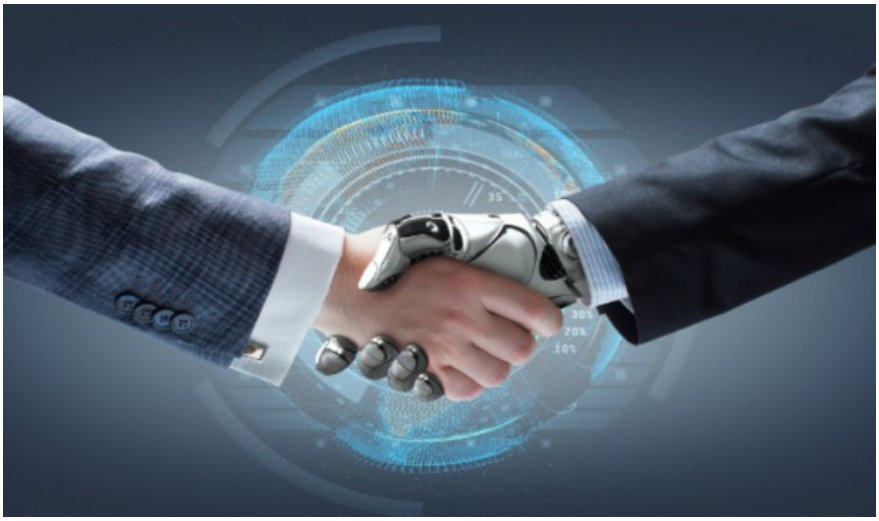

Intelligence artificielle: dans 50 ans, il n’y aura plus de boulot…

Nos enfants n’auront ni besoin de chercher du travail, ni besoin de s’inscrire à Pole emploi, puisqu’il n’y aura plus de boulot dans 50 ans.…[Lire la suite]

Notre métier : Vous aider à vous protéger des pirates informatiques (attaques, arnaques, cryptovirus…) et vous assister dans vos démarches de mise en conformité avec la réglementation relative à la protection des données à caractère personnel.
Par des actions de formation, de sensibilisation ou d’audits dans toute la France et à l’étranger, nous répondons aux préoccupations des décideurs et des utilisateurs en matière de cybersécurité et de mise en conformité avec le règlement Européen relatif à la Protection des Données à caractère personnel (RGPD) en vous assistant dans la mise en place d’un Correspondant Informatique et Libertés (CIL) ou d’un Data Protection Officer (DPO) dans votre établissement.. (Autorisation de la Direction du travail de l’Emploi et de la Formation Professionnelle n°93 84 03041 84)
Plus d’informations sur sur cette page.

Denis JACOPINI est Expert Informatique assermenté spécialisé en cybercriminalité et en protection des données personnelles.

- Expertises techniques (virus, espions, piratages, fraudes, arnaques Internet...) et judiciaires (investigations téléphones, disques durs, e-mails, contentieux, détournements de clientèle...) ;
- Expertises de systèmes de vote électronique ;
- Formations et conférences en cybercriminalité ;
- Formation de C.I.L. (Correspondants Informatique et Libertés) ;
- Accompagnement à la mise en conformité CNIL de votre établissement.

Le Net Expert INFORMATIQUE
Consultant en Cybercriminalité et en Protection des Données Personnelles

Contactez-nous

Réagissez à cet article