Sauvegarde des données et Big Data

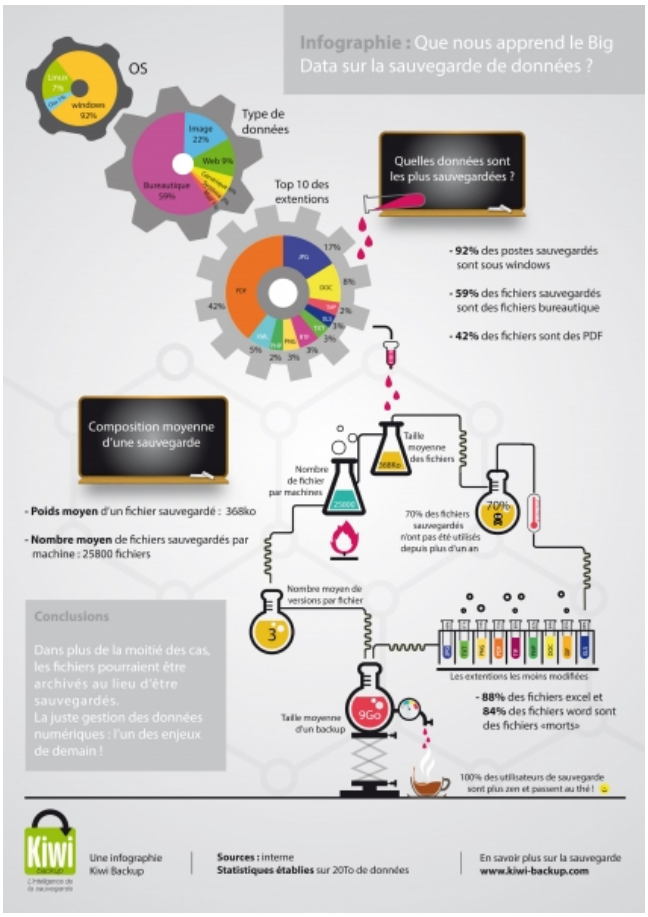

Sauvegarde des données et Big Data

Infographie réalisée à partir de l'analyse de 20 To de données sauvegardées.
Que nous apprend le Big Data sur l'usage de la sauvegarde de données ?Des chiffres instructifs sont issus de cette analyse :
92 % des postes sauvegardés sont sous Windows,
Près de 60 % des fichiers sont des fichiers bureautiques (excel, word, PDF…),
42 % des fichiers sont des PDF,
70 % des fichiers sauvegardés n'ont pas été modifiés depuis plus de 1 an,
88 % des fichiers Excel et 84 % des fichiers Word n'ont pas été modifiés depuis plus de 1 an,
368 Ko : c'est le poids moyen d'un fichier sauvegardé,
9 Go : c'est le volume moyen d'un back-up.

Infographie | Que nous apprend le big data sur la sauvegarde de données ?
Type de fichiers sauvegardés
Fichiers bureautiques (excel, word, PDF…)
Fichiers multimédias (photos, musiques, vidéos)
Autres
Fichiers sauvegardés
Fichiers non sauvegardés
Fichiers modifiés
Fichiers non modifiés
Fichiers modifiés depuis plus de 1 an
Fichiers non modifiés depuis plus de 1 an